GOBIERNO DE LA
REPÚBLICA DOMINICANA

MINERÍA

Mapa de Solicitudes de Exploración

02/mayo/2024

N
W E
S

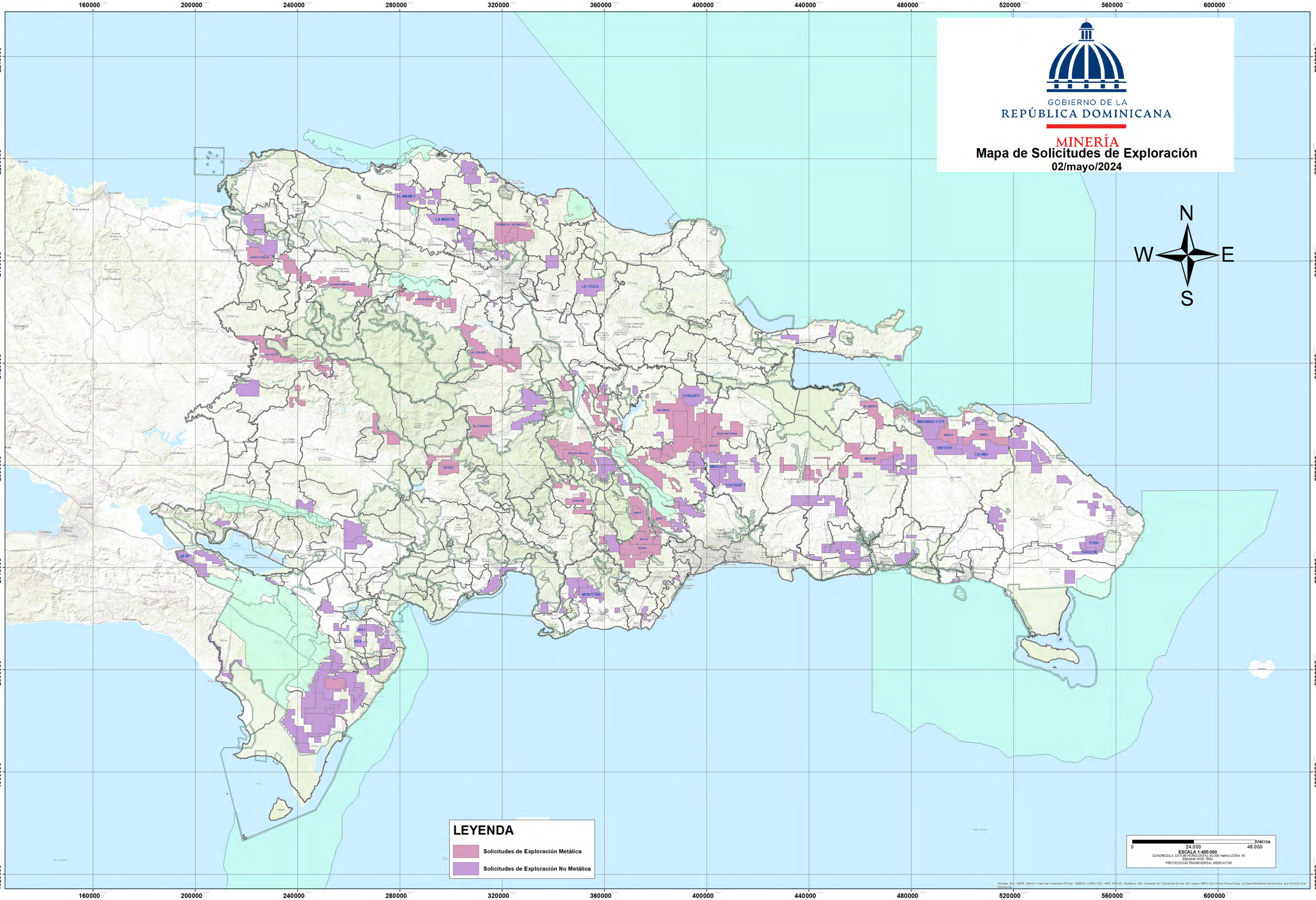

LEYENDA

- Solicitudes de Exploración Metálica
- Solicitudes de Exploración No Metálica

0 — 24.000 — 48.000 Metros

ESCALA 1:400.000

CUADRICULA, DATUM HORIZONTAL 48.000 metros ZONA 19
Elipsoide WGS 1984
PROYECCIÓN TRANSVERSAL MERCATOR

Sources: Esri, HERE, Garmin, Intermap, increment P Corp., GEBCO, USGS, FAO, NPS, NRCAN, GeoBase, IGN, Kadaster NL, Ordnance Survey, Esri Japan, METI, Esri China (Hong Kong), (c) OpenStreetMap contributors, and the GIS User Community